# 学校だより

## 最後の運動会

小学校六年　赤羽陽菜子

今日、学校の行事を一つ卒業しました。

私はこの運動会を悔いの残らないように精いっぱい全力でやろうと決めていました。組体操や短距離走、自分が出る種目全てが「全部最後なんだな。」と感じました。

運動会でうれしかったことはたくさんありますが、その中でも大きなものは組体操です。

組体操はどの競技よりもたくさん練習してきました。細かいミスはあったけれど、大きな技などをほとんど成功させることができました。今までたくさん練習してきて良かったなと思いました。なによりみんなと団結し協力してやることができたので良かったです。組体操も悔いの残らないものにすることができました。

一番うれしかったのは運動会が大成功したことです。

この運動会はいろいろな人に支えてもらってやることができました。なので、いろいろな人に感謝したいです。地域の方にも協力していただいたりしたからこそ、運動会が大成功したのだと思います。家族にも感謝したいです。

私はこの運動会を終えて、今一番に思っていることは「一日一日を大切に過ごしていきたい。」ということです。運動会を大成功させたことを自信にして、これからも委員会活動やいろいろな行事をやっていきたいです。

これからも全力を出してやっていきたいです。みんなとのチームワークを大切にしていきたいです。そして悔いを残さないようにしていきたいです。

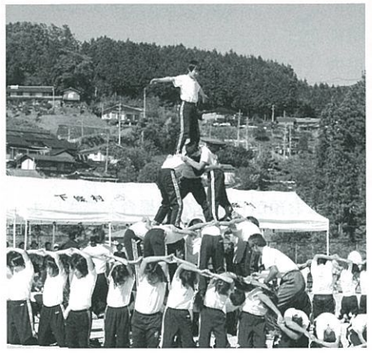

## 第四十六回　清明祭

中学校三年　幾島彩瑛

第四十六回清明祭は「挑戦～仲間と共に一歩前へ～」という生徒会スローガンのもと、九月二十三日、二十四日に開催されました。夏休みが明けてから十八日間という短い準備期間ではありましたが、全校生徒で力をあわせて準備を進めました。

今年のテーマは「挑戦」だったので、学校の中では「挑戦する」「やってみる」ということを意識した生徒の姿を、たくさん見ることができました。

私が「挑戦」を一番意識した内容は、実行委員企画の「SHIMOJOスプラトゥーン」です。縦一・四m、横二十mの巨大な横断幕に、手を使って色をのせていきました。最後には、事前に貼られていた紙をはがし、「GO FOR IT」の文字を浮き上がらせました。とても素晴らしいものになり、全校生徒の「挑戦」を感じさせてくれるものになりました。完成した横断幕は、体育館に飾ってあります。また、実行委員企画が終わった後に、絵の具で汚してしまった床を全校生徒で黙々と拭く姿を見て、協力し合う良さも感じることができました。

その他にも、「挑戦」をテーマにした意見発表、全校生徒で盛り上がった体育祭、コスモホールに美しい歌声が響いた音楽会、迫力のある歌舞伎発表、テーマソングの「やってみよう」に合わせて登場するキャラクターの三太郎など、どれも楽しく、思い出に残るものとなりました。

様々なことに挑戦した今年の清明祭。全校生徒の絆がひとつになったのを感じることができました。

## お試し住宅が始まりました

地域おこし協力隊　宮越絵美

私自身、村に移住して約三カ月が経ちました。現在行っている移住・定住促進事業としては、首都圏で行われる移住希望者向けの移住イベントに参加して村のPRをしたり、この十月からは「お試し住宅」を開始しております。「お試し住宅」とは、移住をご検討されている方の為に、一度村へお越しいただき、SNS等では伝えきれない下條村の事を、実際に生活し移住を決断される際のご参考にしてもらう事を目的としています。村の気候や環境などを経験し、希望される移住先としてご検討いただけるように橋渡しのような活動をしております。

9月9日に東京で行われた移住イベント

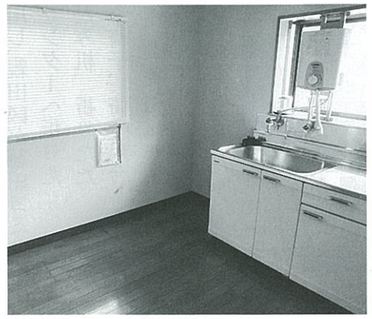

お試し住宅

すでに開始から何組かのご夫婦が来村され、就職されたい方、就農されたい方、または起業されたい方と移住目的はさまざまですが、少しでも多くの方に村へ移住していただくきっかけとなれば、と思っております。

私も、もっと村の事を知る為に今はさまざまなイベントや行事に参加させていただいているのですが、立場的に子供たちからご年配の方まで幅広く交流させていただいているので、毎日新しい発見があり、この魅力的な下條村へ移住して良かったと思っています。今後も、色々な立場の方のお声を参考に事業を進めていきたいと思っております。

# あしたむらんどだより

## 村の図書館から

### 「下條村読書月間」が始まります！

下條村読書月間のお知らせです。十一月十八日～十二月十七日の期間中は、古本市、おたのしみ会、福祉バスの特別運行、図書館おすすめの本&新刊リスト全戸配布、雑誌のふろくプレゼント抽選など、おたのしみが盛りだくさんです。

### おたのしみ会のご案内　二日間で四講座開催

**一日目　十一月十八日（土）**

**「布で作るハンドメイド教室」**

①午前十時～〈親子向け〉
「ゆび人形を作ろう」

②午後一時半～〈五年生～大人〉
「ボックスティッシュカバーを作ろう」

**二日目　十一月十九日（日）**

**「コラージュ教室」**

③午前十時～〈親子向け〉
「エコバックをコラージュしよう」

④午後一時半～〈五年生～大人〉
「コラージュでお気に入りノートを作ろう」

**場　所**　あしたむらんど会議室

**講　師**　Bleu Blanche
（ブルーブランシェ）
田沢明子さん&由美さん
（休戸出身・京都在住）

**人　数**　各講座十五人限定
（一講座につき五百円）

**材料費**

＊講座終了後ティータイムあり。

詳しくはチラシにて。素敵な作品ができあがったら文化の祭典に展示したいと思います。ご協力をお願いします。